

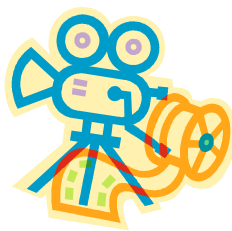

COMMUNAUTE DE COMMUNES DU CANTON DE COUTANCES

BUDGET PRIMITIF 2011

Budget du CINEMA



CINEMA

Budget à Comptabilité distincte

Budget Primitif 2011

Ce second budget primitif «cinéma» est évidemment la continuité des budgets primitif et supplémentaire 2010. A ce titre, il reprend les résultats du compte administratif.

Toutes les opérations comptables de transfert entre le budget général de la Communauté et ce budget dédié ont été recensées dans le budget supplémentaire et effectuées avant le 31 décembre.

Ce budget «CINEMA» a donc dorénavant son actif, son passif et est totalement autonome.

Comme tout budget, celui-ci présente deux sections :

- La section de fonctionnement : on y retrouve tout ce qui concerne la gestion de la délégation de service public (DSP) mais on y trouvera aussi ultérieurement les intérêts des emprunts nécessaires au financement de l'opération immobilière
- La section d'investissement : elle traite presque exclusivement l'opération immobilière. En complément, on pourra y trouver des acquisitions de matériels nécessaires à l'exploitation.

Tous les chiffres ci-dessous sont HT. Dans le détail, ce budget primitif 2011 s'établit comme suit :

SECTION DE FONCTIONNEMENT

Elle s'équilibre à 118 500 €.

Dépenses de fonctionnement

Compte 6132 : locations immobilières : 15 000 €

Montant prévisionnel de la location des deux salles actuelles pour la totalité de l'année.

Compte 61558 : entretiens et réparations sur biens mobiliers : 1 500 €

Provision pour d'éventuelles séparations.

Compte 617 : études : 5 000 €

Provision pour l'étude de marché qui devra être réalisée dans le cadre des demandes de subventions.

Compte 6228 : divers : 1 000 €

Simple provision

Chapitre 65 : autres charges de gestion courante : 50 000,00 €

Compte 658 : charges diverses de gestion courante : 50 000 €

Montant maximum de la subvention susceptible d'être versée à l'exploitant à savoir l'association Le Long Court

Ce montant est conforme à ce que prévoit le contrat passé avec l'association.

Rappelons que le contrat prévoit une part fixe (max : 25 000 €) et une part variable (max : 25 000 €). Le montant définitif qui ne sera connu qu'après la fin de l'exercice comptable de l'exploitant sera donc compris entre 25 000 € et 50 000 €.

Chapitre 67 : charges exceptionnelles : 1 000 €

Compte 678 : autres charges exceptionnelles : 1 000 €

Simple provision

Chapitre 023 : Virement à la section d'investissement : 41 000 €

Chapitre 042 : Opération d'ordre de transfert de section : 4 000 €

Recettes de fonctionnement

Chapitre 74 : dotations, subventions et participations : 103 500 €

Compte 74 : subvention d'exploitation : 103 500 €

Subvention prévisionnelle du budget général nécessaire à l'équilibre du présent budget.

Il s'agit bien d'une prévision susceptible d'évoluer en fonction de la subvention à l'exploitant mais aussi de l'évolution des autres comptes (entretien des matériels, coût de l'étude de marché,...)

Chapitre 75 : autres produits de gestion courante : 15 000 €

Compte 757 : redevance versée par le fermier : 15 000 €

Montant conforme au contrat passé par l'association Le Long Court.

SECTION D'INVESTISSEMENT

Elle s'équilibre à 2 980 937,71 €.

Dépenses d'investissement

Chapitre 001 : déficit d'investissement reporté : 225 937,71 €

Solde d'exécution de la section d'investissement de l'exercice 2010. Ce montant est évidemment conforme au compte administratif 2010.

Chapitre 21 : immobilisations corporelles : 5 000 €

Compte 2188 : autres immobilisations corporelles : 5 000 €

Il s'agit d'une provision. Son montant est relativement important compte tenu du coût des matériels cinématographiques.

Chapitre 23 : immobilisations en cours : 2 750 000 €

Compte 2313 : constructions : 2 750 000 €

C'est à ce jour le coût prévisionnel de l'opération. A noter que cette prévision est identique à celle du budget primitif 2010 (2 720 000 €).

Recettes d'investissement

Chapitre 021 : virement de la section de fonctionnement : 41 000 €

Montant évidemment concordant avec le chapitre 023 de la section de fonctionnement.

Chapitre 040 : opération d'ordre de transfert entre section : 4 000 €

Compte 28188 : Amortissements autres immobilisations : 4 000 €

Chapitre 10 : dotations, fonds divers et réserves : 183 460,07 €

Compte 1068 : réserves diverses

Affectation du résultat de la section de fonctionnement de l'exercice 2010.

Chapitre 13 : subventions : 670 000 €

Il s'agit de prévisions puisqu'aucun montant n'est aujourd'hui notifié. Ce qui est d'ailleurs normal puisqu'aucun projet n'est officiellement approuvé.

Compte 1312 : subvention de la Région : 40 000 €

Compte 1313 : subvention du département : 300 000 €

Compte 1315 : subvention du groupement de collectivités : 100 000 €

Apport du budget général au financement du projet

Compte 1318 : autres subventions : 100 000 €

Prévision au titre du CNC

Compte 1341 : DETR (dotation d'équipement des territoires ruraux) : 130 000 €

En 2010, ce montant était prévu au titre de la dotation de développement rural. La DETR se substitue à la DGE et la DDR.

Chapitre 16 : emprunts : 2 082 477,64 €

Montant des financements extérieurs nécessaires à l'équilibre du projet.

CONCLUSION

Ce budget n'appelle pas de commentaire particulier. Il s'agit d'un document technique appelé à gérer normalement pendant toute l'année 2011 d'une part le contrat de la DSP, d'autre part l'évolution du projet des deux nouvelles salles.

Yves LAMY
Président de la 4C

REPUBLIQUE FRANCAISE

N°INSEE 5032039	COLLECTIVITE DE RATTACHEMENT 4C-BUDGET CINEMA
-------------------------------	---

POSTE COMPTABLE DE : COUTANCES

Service public local COUTANCES

M4

BUDGET PRIMITIF

ANNEE 2011

SOMMAIRE

pages			
	I. Informations générales		
p. 4	Modalités de vote du budget		
	II. Présentation générale du budget		
p. 4	A1 - Vue d'ensemble - Sections		
p. 5	A2 - Vue d'ensemble - Section d'exploitation - Chapitres		
p. 6	A3 - Vue d'ensemble - Section d'investissement - Chapitres		
p. 7	B1 - Balance générale du budget - Dépenses		
p. 8	B2 - Balance générale du budget - Recettes		
	III. Vote du budget		
p. 9	A1 - Section d'exploitation - Détail des dépenses - Articles		
p. 10	A2 - Section d'exploitation - Détail des recettes - Articles		
p. 11	B1 - Section d'investissement - Détail des dépenses		
p. 12	B2 - Section d'investissement - Détail des recettes		
	IV . Annexes	Jointes	Sans objet
	A - Eléments du bilan		
p. 13	A4.1 - Equilibre des opérations financières - Dépenses	X	
p. 14	A4.2 - Equilibre des opérations financières - Recettes	X	
	B - Engagements hors bilan		
	B1.1 - Etat des emprunts garantis par la régie		X
	D - Arrêté et signatures		
p. 15	D - Arrêté et signatures	X	

I - INFORMATIONS GENERALES	I
MODALITES DE VOTE DU BUDGET	

I - L'assemblée délibérante a voté le présent budget :

- au niveau (1) du chapitre Pour la section d'exploitation
- au niveau (1) du chapitre Pour la section d'investissement;
- ~~avec~~ ou sans les chapitres "opérations d'équipement" de l'état III B 3 (2);

La liste des articles spécialisés sur lesquels l'ordonnateur ne peut procéder à des virements d'article à article est la suivante :

II - En l'absence de mention au paragraphe I ci dessus, le budget est réputé voté par chapitre, et, en section d'investissement, sans chapitre de dépense "opérations d'équipement".

III - Les provisions sont : (2)

- semi-budgétaires (pas d'inscription en recettes de la section d'investissement)
- budgétaires ~~(délibération n°..... du)~~

IV - La comparaison avec le budget précédent (cf. colonne "Pour mémoire") s'effectue par rapport à la colonne budget - primitif ou ~~cumulé~~ - de l'exercice précédent.(2)

Si le présent budget est un budget supplémentaire , reporter le budget primitif et le cumul des décisions budgétaires du budget en cours.

V - Le présent budget a été voté (2) :

- ~~sans reprise des résultats de l'exercice N-1;~~ _____
- ~~avec reprise anticipée des résultats de l'exercice N-1~~ _____
- avec reprise des résultats de l'exercice N-1 après le vote du compte administratif N-1;

(1) A compléter par "du chapitre" ou "de l'article"

(2) rayer la mention inutile

II - PRESENTATION GENERALE DU BUDGET	II
VUE D'ENSEMBLE	A1

EXPLOITATION

	DEPENSES DE LA SECTION D'EXPLOITATION	RECETTES DE LA SECTION D'EXPLOITATION
V O T E	CREDITS D'EXPLOITATION VOTES AU TITRE DU PRESENT BUDGET	118 500,00
	118 500,00	118 500,00
	+	+
R E P O R T S	RESTES A REALISER (R.A.R) DE L'EXERCICE PRECEDENT	
	002 RESULTAT D'EXPLOITATION REPORTE	
	=	=
	TOTAL DE LA SECTION D'EXPLOITATION	118 500,00
	118 500,00	118 500,00

INVESTISSEMENT

	DEPENSES DE LA SECTION D'INVESTISSEMENT	RECETTES DE LA SECTION D'INVESTISSEMENT
V O T E	CREDITS D'INVESTISSEMENT VOTES AU TITRE DU PRESENT BUDGET (y compris les comptes 1064 et 1068)	2 470 372,35
	2 470 372,35	2 980 937,71
	+	+
R E P O R T S	RESTES A REALISER (R.A.R) DE L'EXERCICE PRECEDENT	284 627,65
	001 SOLDE D'EXECUTION DE LA SECTION D'INVESTISSEMENT REPORTE	225 937,71
	=	=
	TOTAL DE LA SECTION D'INVESTISSEMENT	2 980 937,71
	2 980 937,71	2 980 937,71

TOTAL

TOTAL DU BUDGET	3 099 437,71	3 099 437,71
--------------------	--------------	--------------

II - PRESENTATION GENERALE DU BUDGET	II
SECTION D'EXPLOITATION - CHAPITRES	A2

DEPENSES D'EXPLOITATION

Chap.	Libellé	Pour mémoire bud.primitif précédent	Reste à réaliser N-1	Propositions nouvelles	VOTE	TOTAL (=RAR+vote)
011	Charges à caractère général	1 000,00		22 500,00	22 500,00	22 500,00
012	Charges de personnel et frais assimilés					
014	Atténuations de produits					
65	Autres charges de gestion courante			50 000,00	50 000,00	50 000,00
Total des dépenses de gestion des services		1 000,00		72 500,00	72 500,00	72 500,00
66	Charges financières					
67	Charges exceptionnelles			1 000,00	1 000,00	1 000,00
68	Dotations aux provisions					
69	Impôts sur les bénéfices et assimilés					
022	Dépenses imprévues					
Total des dépenses réelles d'exploitation		1 000,00		73 500,00	73 500,00	73 500,00
023	Virement à la section d'investissement	200 000,00		41 000,00	41 000,00	41 000,00
042	Opé. d'ordre de transferts entre sections			4 000,00	4 000,00	4 000,00
043	Opé. d'ordre à l'intérieur de la sect. fonct.					
Total des dépenses d'ordre d'exploitation		200 000,00		45 000,00	45 000,00	45 000,00
TOTAL		201 000,00		118 500,00	118 500,00	118 500,00

+

D002 RESULTAT REPORTE ou ANTICIPE

=

TOTAL DES DEPENSES D'EXPLOITATION CUMULEES

118 500,00

RECETTES D'EXPLOITATION

Chap.	Libellé	Pour mémoire bud.primitif précédent	Reste à réaliser N-1	Propositions nouvelles	VOTE	TOTAL (=RAR+vote)
013	Atténuations de charges					
70	Produits des serv., du domaine et ventes...					
73	Impôts et taxes					
74	Dotations et participations	201 000,00		103 500,00	103 500,00	103 500,00
75	Autres produits de gestion courante			15 000,00	15 000,00	15 000,00
Total des recettes de gestion des services		201 000,00		118 500,00	118 500,00	118 500,00
76	Produits financiers					
77	Produits exceptionnels					
78	Reprises sur provisions					
Total des recettes réelles d'exploitation		201 000,00		118 500,00	118 500,00	118 500,00
042	Opé. d'ordre de transfert entre sections					
043	Opé. d'ordre à l'intérieur de la sect. d'expl.					
Total des recettes d'ordre d'exploitation						
TOTAL		201 000,00		118 500,00	118 500,00	118 500,00

+

R002 RESULTAT REPORTE ou ANTICIPE

=

TOTAL DES RECETTES D'EXPLOITATION CUMULEES

118 500,00

Pour information :

AUTOFINANCEMENT PREVISIONNEL DEGAGE AU PROFIT DE LA SECTION D'INVESTISSEMENT	45 000,00
---	------------------

Il s'agit, pour un budget voté en équilibre, des ressources propres correspondant à l'excédent des recettes réelles d'exploitation sur les dépenses réelles d'exploitation. Il sert à financer le remboursement du capital de la dette et les nouveaux investissements de la régie.

II - PRESENTATION GENERALE DU BUDGET	II
SECTION D'INVESTISSEMENT - CHAPITRES	A3

DEPENSES D'INVESTISSEMENT

Chap.	Libellé	Pour mémoire bud.primatif précédent	Reste à réaliser N-1	Propositions nouvelles	VOTE	TOTAL (=RAR+vote)
20	Immobilisations incorporelles					
21	Immobilisations corporelles			5 000,00	5 000,00	5 000,00
22	Immobilisations reçues en affectation					
23	Immobilisations en cours	2 720 000,00	284 627,65	2 465 372,35	2 465 372,35	2 750 000,00
	Total des opérations d'équipement					
	Total des dépenses d'équipement	2 720 000,00	284 627,65	2 470 372,35	2 470 372,35	2 755 000,00
10	Dotations, fonds divers et réserves					
13	Subventions d'investissement					
16	Emprunts et dettes assimilées					
18	Compte de liaison : affectation					
26	Particip. créances rattachées à des particip.					
27	Autres immobilisations financières					
020	Dépenses imprévues					
	Total des dépenses financières					
45X-1	Total des opé. pour compte de tiers					
	Total des dépenses réelles d'investissement	2 720 000,00	284 627,65	2 470 372,35	2 470 372,35	2 755 000,00
040	Opé. d'ordre de transfert entre sections					
041	Opérations patrimoniales					
	Total des dépenses d'ordre d'investissement					
	TOTAL	2 720 000,00	284 627,65	2 470 372,35	2 470 372,35	2 755 000,00

D001 SOLDE D'EXECUTION NEGATIF REPORTE ou ANTICIPE	225 937,71
---	-------------------

TOTAL DES DEPENSES D'INVESTISSEMENT CUMULEES	2 980 937,71
---	---------------------

RECETTES D'INVESTISSEMENT

Chap.	Libellé	Pour mémoire bud.primatif précédent	Reste à réaliser N-1	Propositions nouvelles	VOTE	TOTAL (=RAR+vote)
13	Subventions d'investissement	540 000,00		670 000,00	670 000,00	670 000,00
16	Emprunts et dettes assimilées (hors 165)	1 980 000,00		2 082 477,64	2 082 477,64	2 082 477,64
20	Immobilisations incorporelles					
21	Immobilisations corporelles					
22	Immobilisations reçues en affectation					
23	Immobilisations en cours					
	Total des recettes d'équipement	2 520 000,00		2 752 477,64	2 752 477,64	2 752 477,64
10	Dot., fonds divers et réserves					
106	Réserves			183 460,07	183 460,07	183 460,07
165	Dépôts et cautionnement reçus					
18	Compte de liaison : affectation					
26	Particip. créances rattachées à des particip.					
27	Autres immobilisations financières					
	Total des recettes financières			183 460,07	183 460,07	183 460,07
45X-2	Total des opé. pour compte de tiers					
	Total des recettes réelles d'investissement	2 520 000,00		2 935 937,71	2 935 937,71	2 935 937,71
021	Virement de la section de fonctionnement	200 000,00		41 000,00	41 000,00	41 000,00
040	Opé. d'ordre de transfert entre sections			4 000,00	4 000,00	4 000,00
041	Opérations patrimoniales					
	Total des recettes d'ordre d'investissement	200 000,00		45 000,00	45 000,00	45 000,00
	TOTAL	2 720 000,00		2 980 937,71	2 980 937,71	2 980 937,71

R001 SOLDE D'EXECUTION POSITIF REPORTE ou ANTICIPE	
---	---------

TOTAL DES RECETTES D'INVESTISSEMENT CUMULEES	2 980 937,71
---	---------------------

Pour information :

Il s'agit, pour un budget voté en équilibre, des ressources propres correspondant à l'excédent des recettes réelles d'exploitation sur les dépenses réelles d'exploitation Il sert à financer le remboursement du capital de la dette et les nouveaux investissements de la régie.

AUTOFINANCEMENT PREVISIONNEL DEGAGE PAR LA SECTION D'EXPLOITATION	45 000,00
--	------------------

II - PRESENTATION GENERALE DU BUDGET	II
BALANCE GENERALE DU BUDGET	B1

1 - DEPENSES (du présent budget + Restes à réaliser)

	EXPLOITATION	Opérations réelles	Opérations d'ordre	TOTAL
011	Charges à caractère général	22 500,00		22 500,00
012	Charges de personnel et frais assimilés			
014	Atténuation de produits			
60	<i>Achat et variations de stocks</i>			
65	Autres charges de gestion courante	50 000,00		50 000,00
66	Charges financières			
67	Charges exceptionnelles	1 000,00		1 000,00
68	Dotations aux amortissements et provisions		4 000,00	4 000,00
69	Impôts sur les bénéficiaires et assimilés			
71	<i>Production stockée (ou déstockage)</i>			
022	Dépenses imprévues			
023	<i>Virement à la section d'investissement</i>		41 000,00	41 000,00
Dépenses d'exploitation - Total		73 500,00	45 000,00	118 500,00

+

D002 RESULTAT REPORTE ou ANTICIPE	0,00
--	-------------

=

TOTAL DES DEPENSES D'EXPLOITATION CUMULEES	118 500,00
---	-------------------

	INVESTISSEMENT	Opérations réelles	Opérations d'ordre	TOTAL
10	Dotations, fonds divers et réserves			
13	Subventions d'investissement			
14	<i>Provisions réglementées et Amt dérogatoires</i>			
15	<i>Provisions pour risques et charges</i>			
16	Remboursement d'emp. (sf 1688 non budg)			
18	Compte de liaison : Affectations opérations d'équipement (total)			
20	Immobilisations incorporelles			
21	Immobilisations corporelles	5 000,00		5 000,00
22	Immobilisations reçues en affectation			
23	Immobilisations en cours	2 750 000,00		2 750 000,00
26	Particip. et créances ratt. à des participations			
27	Autres immobilisations financières			
28	<i>Amortissement des immobilisations (reprises)</i>			
29	<i>Prov. pour dépréciation des immobilisations</i>			
39	<i>Prov. pour dépréciation des matières</i>			
45X-1	Opérations pour compte de tiers			
481	<i>Charges à répartir sur plusieurs exercices</i>			
3..	Stocks			
020	Dépenses imprévues			
Dépenses d'investissement - Total		2 755 000,00	0,00	2 755 000,00

+

D001 SOLDE D'EXECUTION NEGATIF REPORTE ou ANTICIPE	225 937,71
---	-------------------

=

TOTAL DES DEPENSES D'INVESTISSEMENT CUMULEES	2 980 937,71
---	---------------------

II - PRESENTATION GENERALE DU BUDGET	II
BALANCE GENERALE DU BUDGET	B2

2 - RECETTES (du présent budget + Restes à réaliser)

	EXPLOITATION	Opérations réelles	Opérations d'ordre	TOTAL
013	Atténuation de charges			
60	Achats et variation des stocks			
70	Prod. des serv., du domaine et ventes directes			
71	<i>Production stockée (ou destockage)</i>			
72	<i>Travaux en régie</i>			
73	Impôts et taxes			
74	Dotations et participations	103 500,00		103 500,00
75	Autres produits de gestion courante	15 000,00		15 000,00
76	Produits financiers			
77	Produits exceptionnels			
78	Reprises sur amortissements et provisions			
79	<i>Transferts de charges</i>			
Recettes d'exploitation - Total		118 500,00	0,00	118 500,00

+

R002 RESULTAT REPORTE ou ANTICIPE	
--	--

=

TOTAL DES RECETTES D'EXPLOITATION CUMULEES	118 500,00
---	-------------------

	INVESTISSEMENT	Opérations réelles	Opérations d'ordre	TOTAL
10	Dotations, fonds divers et réserves (sf 1068)			
13	Subventions d'investissement	670 000,00		670 000,00
14	<i>Prov. réglementées et Amts dérogatoires</i>			
15	<i>Provisions pour risques et charges</i>			
16	Emprunts et dettes (sf 1688 non budg.)	2 082 477,64		2 082 477,64
18	Compte de liaison : Affectations			
20	Immobilisations incorporelles			
21	Immobilisations corporelles			
22	Immobilisations reçues en affectation			
23	Immobilisations en cours			
26	Participations et créances ratt. à des part.			
27	Autres immob. financières			
28	<i>Amortissements des immobilisations</i>		4 000,00	4 000,00
29	<i>Prov. pour dépréciation des immobilisations</i>			
39	<i>Prov. pour dépréciation des matières</i>			
45X-2	Opérations pour compte de tiers			
481	<i>Charges à répartir sur plusieurs exercices</i>			
3..	Stocks			
021	<i>Virement de la section de fonctionnement</i>		41 000,00	41 000,00
Recettes d'investissement - Total		2 752 477,64	45 000,00	2 797 477,64

+

R001 SOLDE D'EXECUTION POSITIF REPORTE ou ANTICIPE	
---	--

+

AFFECTATION AUX COMPTES 106	183 460,07
------------------------------------	-------------------

=

TOTAL DES RECETTES D'INVESTISSEMENT CUMULEES	2 980 937,71
---	---------------------

III - VOTE DU BUDGET	III
SECTION D'EXPLOITATION - DETAIL DES DEPENSES	A1

Chap/ Art.	Libellé	Pour mémoire budget Primitif	Propositions nouvelles	Vote
011	CHARGES A CARACTERE GENERAL	1 000,00	22 500,00	22 500,00
6132	Locations immobilières		15 000,00	15 000,00
61558	Entretien et reparat. autres biens mobiliers		1 500,00	1 500,00
617	Etudes et recherches		5 000,00	5 000,00
6228	Divers	1 000,00	1 000,00	1 000,00
65	AUTRES CHARGES DE GESTION COURANTE		50 000,00	50 000,00
658	Charges diverses de la gestion courante		50 000,00	50 000,00
TOTAL=DEPENSES DE GESTION DES SERVICES (a)=(011+012+014+65)		1 000,00	72 500,00	72 500,00
67	CHARGES EXCEPTIONNELLES		1 000,00	1 000,00
678	Autres charges exceptionnelles		1 000,00	1 000,00
TOTAL DES DEPENSES REELLES =(a)+66+67+(68)+(69)+022		1 000,00	73 500,00	73 500,00
023	VIREMENT A LA SECTION D'INVESTISSEMENT	200 000,00	41 000,00	41 000,00
042	OPÉRATIONS D'ORDRE DE TRANSFERT ENTRE SECTIONS		4 000,00	4 000,00
6811	Dotations aux amorti. et immo. incorporables et co		4 000,00	4 000,00
TOTAL DES PRELEVEMENTS AU PROFIT DE LA SECTION D'INVESTISSEMENT		200 000,00	45 000,00	45 000,00
TOTAL DES DEPENSES D'ORDRE		200 000,00	45 000,00	45 000,00
TOTAL DES DEPENSES D'EXPLOITATION DE L'EXERCICE (= Total des opérations réelles et ordre)		201 000,00	118 500,00	118 500,00

+

RESTES A REALISER N-1	0,00
------------------------------	-------------

+

D 002 RESULTAT REPORTE OU ANTICIPE	0,00
---	-------------

=

TOTAL DES DEPENSES D'EXPLOITATION CUMULEES	118 500,00
---	-------------------

III - VOTE DU BUDGET	III
SECTION D'EXPLOITATION - DETAIL DES RECETTES	A2

Chap/ Art.	Libellé	Pour mémoire budget Primitif	Propositions nouvelles	Vote
74	DOTATIONS, SUBVENTIONS ET PARTICIPATIONS	201 000,00	103 500,00	103 500,00
74	Subventions d'exploitation	201 000,00	103 500,00	103 500,00
75	AUTRES PRODUITS DE GESTION COURANTE		15 000,00	15 000,00
757	Redevances versees par fermiers et concession.		15 000,00	15 000,00
TOTAL=RECETTES DE GESTION DES SERVICES (a)=70+73+74+75+013		201 000,00	118 500,00	118 500,00
TOTAL DES RECETTES REELLES =(a)+76+77+(78)		201 000,00	118 500,00	118 500,00
TOTAL DES RECETTES D'ORDRE				
TOTAL DES RECETTES D'EXPLOITATION DE L'EXERCICE (= Total des opérations réelles et ordre)		201 000,00	118 500,00	118 500,00

+

RESTES A REALISER N-1	0,00
------------------------------	------

+

R 002 RESULTAT REPORTE OU ANTICIPE	0,00
---	------

=

TOTAL DES RECETTES D'EXPLOITATION CUMULEES	118 500,00
---	------------

III - VOTE DU BUDGET	III
SECTION D'INVESTISSEMENT - DETAIL DES DEPENSES	B1

Chap/ Art.	Libellé	Pour mémoire budget Primitif	Propositions nouvelles	Vote
21	IMMOBILISATIONS CORPORELLES		5 000,00	5 000,00
2188	AUTRES		5 000,00	5 000,00
23	IMMOBILISATIONS EN COURS	2 720 000,00	2 465 372,35	2 465 372,35
2313	IMMOB. EN COURS CONSTRUCTION	2 720 000,00	2 465 372,35	2 465 372,35
Total des dépenses d'équipement		2 720 000,00	2 470 372,35	2 470 372,35
TOTAL DEPENSES REELLES DE L'EXERCICE		2 720 000,00	2 470 372,35	2 470 372,35
TOTAL DEPENSES D'ORDRE DE L'EXERCICE				

TOTAL DES DEPENSES D'INVESTISSEMENT DE L'EXERCICE (= Total des opérations réelles et ordre)	2 720 000,00	2 470 372,35	2 470 372,35
--	---------------------	---------------------	---------------------

+

RESTES A REALISER N-1	284 627,65
------------------------------	-------------------

+

D 001 SOLDE D'EXECUTION NEGATIF REPORTE OU ANTICIPE	225 937,71
--	-------------------

=

TOTAL DES DEPENSES D'INVESTISSEMENT CUMULEES	2 980 937,71
---	---------------------

III - VOTE DU BUDGET	III
SECTION D'INVESTISSEMENT - DETAIL DES RECETTES	B2

Chap/ Art.	Libellé	Pour mémoire budget Primitif	Propositions nouvelles	Vote
10	DOTATIONS, FONDS DIVERS ET RESERVES		183 460,07	183 460,07
1068	EXCEDENTS DE FONCTIONNEMENT CAPITALISES		183 460,07	183 460,07
13	SUBVENTIONS D'INVESTISSEMENT	540 000,00	670 000,00	670 000,00
1312	REGIONS	40 000,00	40 000,00	40 000,00
1313	DEPARTEMENTS	300 000,00	300 000,00	300 000,00
1315	GROUPEMENTS DE COLLECTIVITES	100 000,00	100 000,00	100 000,00
1318	AUTRES	100 000,00	100 000,00	100 000,00
1341	Dotation d'équipement des territoires ruraux		130 000,00	130 000,00
16	EMPRUNTS ET DETTES ASSIMILEES	1 980 000,00	2 082 477,64	2 082 477,64
1641	EMPRUNTS EN EUROS	1 980 000,00	2 082 477,64	2 082 477,64
Total des recettes financières		2 520 000,00	2 935 937,71	2 935 937,71
TOTAL DES RECETTES REELLES		2 520 000,00	2 935 937,71	2 935 937,71
021	VIREMENT DE LA SECTION DE FONCTIONNEMENT	200 000,00	41 000,00	41 000,00
040	OPÉRATIONS D'ORDRE DE TRANSFERT ENTRE SECTIONS		4 000,00	4 000,00
28188	AUTRES		4 000,00	4 000,00
TOTAL PRELEVEMENTS Provenant de la sect. d'exploit.		200 000,00	45 000,00	45 000,00
TOTAL DES RECETTES D'ORDRE		200 000,00	45 000,00	45 000,00
TOTAL DES RECETTES D'INVESTISSEMENT DE L'EXERCICE (= Total des opérations réelles et ordre)		2 720 000,00	2 980 937,71	2 980 937,71
				+
RESTES A REALISER N-1				0,00
				+
R 001 SOLDE D'EXECUTION POSITIF REPORTE OU ANTICIPE				0,00
				=
TOTAL DES RECETTES D'INVESTISSEMENT CUMULEES				2 980 937,71

IV - ANNEXES	IV
ELEMENTS DU BILAN EQUILIBRE DES OPERATIONS FINANCIERES - RECETTES	A4.2

A4.2- DETAIL DES OPERATIONS FINANCIERES EN RECETTES

Art.	Libellé	Recettes Votés
RECETTES (RESSOURCES PROPRES) = a+b+c+d		III 2 797 477,64
	Ressources propres externes (a)	
	Autres recettes financières (b)	2 752 477,64
1312	regions	40 000,00
1313	departements	300 000,00
1315	groupements de collectivites	100 000,00
1318	autres	100 000,00
1341	dotation d'équipement des territoires ruraux	130 000,00
1641	emprunts en euros	2 082 477,64
	transfert entres sections (c)	4 000,00
28188	autres	4 000,00
021	Virement de la section de fonct. (d)	41 000,00

RESULTATS REPORTES ET AFFECTATION

D001	Déficit d'Investissement Reporté	
R001	Excédent d'Investissement Reporté	
R1064	Reserves réglementées	
	Affectation des plus values de cessions	
R1068	Excédent d'exploitation capitalisé	183 460,07

	Montant
Dépenses financières Hors dépenses des c/16449 et c/166)	I + D001 0,00
Recettes financières (V)	III + R001 + R1064 + R1068 2 980 937,71
Solde des op. financières	(III + R001 + R1068 + R1064) - (I + D001) 2 980 937,71
Solde net hors charges transférées	(III + R001 + R1068 + R1064) - (II + D001) 2 980 937,71

IV - ANNEXES	IV
ARRETE ET SIGNATURES	D

D - ARRETE - SIGNATURES

Nombre de membres en exercice	34
Nombre de membres présents	
Nombre de suffrages exprimés	

VOTES	Pour	
	Contre	
	abstentions	

Date de convocation :26/01/2011

Présenté par le Président, Y. LAMY,
A Coutances , le 02/02/2011

Délibéré par le conseil communautaire
A Coutances , le 02/02/2011

Les membres du conseil communautaire réuni,

M. PERIER	MME LECONTE
M FERRAND	MME LESAGE (Suppléant)
M. VAUGEOIS	MME LEMONNIER
MME MANSON	MME HELAINE (Suppléant)
MME BATAILLE	MME GROUD
M. GRANDIN	M. LEBAS (Suppléant)
M. LEROUGE	M. GAUNELLE
MME SOREL	M. COUSIN
M. LONGERON	MME FOURNIER
M. SAVARY	M. BOURDIN (Suppléant)
MME LEDUC (Suppléant)	M. GUILLON
MME VERNIER	M. LEDOUX
MME VOISIN (Suppléant)	M. RIVEY
M. MAURY	M. HELIE
MME TOUCHARD (Suppléant)	MME LECHARTIER
M. VALLEE	M. LEHERICEY
M. LEGRAVEREND (Suppléant)	

Certifié exécutoire par le Président compte tenu de la transmission en préfecture
et de la publication

A Coutances