

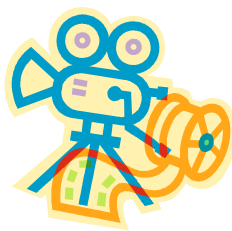

COMMUNAUTE DE COMMUNES DU CANTON DE COUTANCES

COMPTE ADMINISTRATIF 2010

Budget du CINEMA



CINEMA

Budget à Comptabilité distincte

Compte Administratif 2010

Après le budget primitif (Conseil de Communauté du 8 septembre 2010), un budget supplémentaire (Conseil de Communauté du 6 décembre), voici le premier compte administratif du budget à comptabilité distincte «Cinéma».

Rappelons que ce budget est présenté en HT puisque l'opération a fait l'objet d'une option au régime général de TVA.

Le contenu de ce premier compte administratif est simple.

SECTION DE FONCTIONNEMENT

Dépenses : les dépenses de la section de fonctionnement se sont élevées à 23 281,33 € se répartissant comme suit :

Chapitre 011 : charges à caractère général : 8 126,65 €

Compte 6132 : locations immobilières : 7 800 €

Montant de la location de l'immeuble de la «société du cinéma Majestic» du 16 juin au 31 décembre.

Compte 6231 : annonces et insertions : 326,65 €

Insertions (obligatoires) effectuées à l'occasion de la mise en œuvre de la procédure de DSP. (Délégation service public)

Chapitre 65 : autres charges de gestion : 15 154,68 €

Compte 658 : charges diverses de gestion : 15 154,68 €

Montant des aides versées à l'association «Le long Court» en application des dispositions prévues au contrat.

Recettes : les recettes de fonctionnement se sont élevées à 206 741,40 €

Deux comptes ont été mouvementés :

Compte 74 : subventions d'exploitation : 198 941,40 €

Participation du budget général au budget cinéma

L'ouverture de crédits était au maximum de 354 150 €

Le montant de 198 941 € correspond aux opérations comptables réalisées à la section d'investissement entre le budget général et ce budget dédié. Cela concerne :

- La valeur totale du fonds de commerce	: 157 176,00 € (TTC)
- La valeur des matériels d'exploitation	: 38 165,40 € (TTC)
Soit	: 198 941,40 €

Chapitre 75 : autres produits de gestion

Compte 757 : redevance versée par l'exploitant : 7 800 €

Montant de la redevance prévue dans le contrat.

Résultat de la section de fonctionnement

Le résultat de la section de fonctionnement est un excédent de 183 460,07 €

SECTION D'INVESTISSEMENT

Dépenses : les dépenses d'investissement sont principalement les opérations comptables de transfert des actifs se rapportant à l'activité et rattachées jusqu'à maintenant au budget général.

Compte 208 : autres immobilisations incorporelles : 156 000 €

Il s'agit du fonds de commerce

Compte 2188 : autres immobilisations corporelles : 31 910,87 €

Il s'agit des matériels de projection

Chapitre 23 : immobilisations en cours : 44 669,84 €

Honoraires de la maîtrise d'œuvre et des bureaux d'études qui lui sont associés.

Concernant les opérations comptables nécessaires aux transferts d'actifs, précisons qu'il s'agit de montant TTC. En effet, il convenait que les montants soient rigoureusement égaux à ceux qu'on trouvait dans le budget général.

Recettes : elles s'élèvent à 10 243,00 €. Il s'agit du transfert des subventions reçues au titre du FNADT pour la remise en état des matériels de projection.

Résultat de la section d'investissement

Le solde d'exécution de la section d'investissement est un déficit de 225 937,71 €.

Le résultat global de clôture est donc un déficit de 42 477,64 €.

CONCLUSION

Ce n'est pas une conclusion budgétaire qui s'impose mais une conclusion générale.

Début 2010, l'activité était rattachée au budget général et nous avions une simple convention à l'association.

L'année 2010 aura permis :

- De mener à bien la procédure de délégation de service public instamment demandée par les services de l'Etat
- De prendre conscience à la suite d'une journée de formation que l'opération pouvait être montée en régime général de TVA ce qui a allégé le besoin de financement d'environ 539 000 €.
- De créer et d'approuver un budget primitif puis un budget supplémentaire prenant en compte toutes les composantes de l'opération (investissement, exploitation,...)

2010 aura donc permis de mettre en place tous les cadres nécessaires à la poursuite de l'opération.

Yves LAMY
Président

REPUBLIQUE FRANCAISE

N°INSEE 5032039	COLLECTIVITE DE RATTACHEMENT 4C-BUDGET CINEMA
-------------------------------	---

POSTE COMPTABLE DE : COUTANCES

Service public local COUTANCES

M4

COMPTE ADMINISTRATIF

ANNEE 2010

SOMMAIRE

pages		Jointes	Sans objet
	I. Informations générales		
p. 3	Modalités de vote du compte administratif		
	II. Présentation générale du budget		
p. 4/5	A1 - Vue d'ensemble - Sections		
p. 6	A2 - Vue d'ensemble - Section d'exploitation - Chapitres		
p. 7	A3 - Vue d'ensemble - Section d'investissement - Chapitres		
p. 8	B1 - Balance générale du compte administratif - Dépenses		
p. 9	B2 - Balance générale du compte administratif - Recettes		
	III. Vote du budget		
p. 10	A1 - Section d'exploitation - Détail des dépenses - Articles		
p. 11	A2 - Section d'exploitation - Détail des recettes - Articles		
p. 12	B1 - Section d'investissement - Détail des dépenses		
p. 13	B2 - Section d'investissement - Détail des recettes		
	IV . Annexes		
	A - Eléments du bilan		
p. 14	A4.1 - Equilibre des opérations financières - Dépenses	X	
p. 15	A4.2 - Equilibre des opérations financières - Recettes	X	
	D - Arrêté et signatures		
p. 16	D - Arrêté et signatures	X	

I - INFORMATIONS GENERALES	I
MODALITES DE VOTE DU COMPTE ADMINISTRATIF	B

POUR MEMOIRE

I - L'assemblée délibérante a voté le présent budget par nature :

- au niveau (1) du chapitre Pour la section d'exploitation
- au niveau (1) du chapitre Pour la section d'investissement;
- ~~avec~~ ou sans les chapitres "opérations d'équipement" de l'état III B 3 (2);

La liste des articles spécialisés sur lesquels l'ordonnateur ne peut procéder à des virements d'article à article est la suivante :

II - En l'absence de mention au paragraphe I ci dessus, le budget est réputé voté par chapitre, et, en section d'investissement, sans chapitre de dépenses "opérations d'équipement".

III - Les provisions sont : (2)

- semi-budgétaires (pas d'inscription en recettes de la section d'investissement)
- budgétaires ~~(délibération n°..... du ..)~~

(1) A compléter par "du chapitre" ou "de l'article"

(2) rayer la mention inutile

II - PRESENTATION GENERALE DU COMPTE ADMINISTRATIF	II
VUE D'ENSEMBLE	A1

EXECUTION DU BUDGET

		DEPENSES	RECETTES	SOLDE D'EXECUTION
REALISATIONS DE L'EXERCICE (Mandats et Titres)	Section d'exploitation	A 23 281,33	G 206 741,40	G-A 183 460,07
	Section d'investissement	B 236 180,71	H 10 243,00	H-B -225 937,71

REPORTS DE L'EXERCICE N-1	Report en section d'exploitation (002)	C 0,00	I 0,00
	Report en section d'investissement (001)	D 0,00	J 0,00

		DEPENSES	RECETTES	SOLDE D'EXECUTION
TOTAL (Réalizations + Reports)		P=A+B+C+D 259 462,04	Q=G+H+I+J 216 984,40	=Q-P -42 477,64

RESTES A REALISER A REPORTER EN N+1	Section d'exploitation	E 0,00	K 0,00
	Section d'investissement	F 284 627,65	L 0,00
	TOTAL des restes à réaliser à reporter en N+1	=E+F 284 627,65	=K+L 0,00

		DEPENSES	RECETTES	SOLDE D'EXECUTION
RESULTAT CUMULE	Section d'exploitation	=A+C+E 23 281,33	=G+I+K 206 741,40	183 460,07
	Section d'investissement	=B+D+F 520 808,36	=H+J+L 10 243,00	-510 565,36
	TOTAL CUMULE	=A+B+C+D+E+F 544 089,69	=G+H+I+J+K+L 216 984,40	-327 105,29

II - PRESENTATION GENERALE DU COMPTE ADMINISTRATIF	II
VUE D'ENSEMBLE	A1

DETAIL DES RESTES A REALISER

Chap / Article	Libellé	Dépenses engagées non mandatées	Titres restant à émettre
TOTAL DE LA SECTION D'INVESTISSEMENT		284 627,65	0,00
23	IMMOBILISATIONS EN COURS	284 627,65	

II - PRESENTATION GENERALE DU COMPTE ADMINISTRATIF	II
SECTION D'EXPLOITATION - CHAPITRES	A2

DEPENSES D'EXPLOITATION

Chap.	Libellé	Crédits ouverts (BP+DM+RAR N-1)	Crédits employés (ou restant à employer)			Crédits annulés
			Mandats émis	Charges rattachées	R à Réaliser au 31/12	
011	Charges à caractère général	9 200,00	8 126,65			1 073,35
012	Charges de personnel et frais assimilés					
014	Atténuations de produits					
65	Autres charges de gestion courante	19 000,00	15 154,68			3 845,32
Total des dépenses de gestion courante		28 200,00	23 281,33			4 918,67
66	Charges financières					
67	Charges exceptionnelles					
68	Dotations aux provisions					
69	Impôts sur les bénéfices et assimilés					
022	Dépenses imprévues					
Total des dépenses réelles d'exploitation		28 200,00	23 281,33			4 918,67
023	Virement à la section d'investissement	333 750,00				
042	Opé. d'ordre de transferts entre sections					
043	Opé. d'ordre à l'intérieur de la sect. d'expl.					
Total des dépenses d'ordre d'exploitation		333 750,00				
TOTAL		361 950,00	23 281,33			4 918,67
Pour information						
D002 Déficit d'exploitation reporté de N-1						

RECETTES D'EXPLOITATION

Chap.	Libellé	Crédits ouverts (BP+DM+RAR N-1)	Crédits employés (ou restant à employer)			Crédits annulés
			Titres émis	Produits rattachés	R à Réaliser au 31/12	
013	Atténuations de charges					
70	Ventes de prod. fabriqués, prestations					
73	Produits issus de la fiscalité					
74	Subvention d'exploitation	354 150,00	198 941,40			155 208,60
75	Autres produits de gestion courante	7 800,00	7 800,00			
Total des recettes de gestion courante		361 950,00	206 741,40			155 208,60
76	Produits financiers					
77	Produits exceptionnels					
78	Reprises sur provisions					
Total des recettes réelles d'exploitation		361 950,00	206 741,40			155 208,60
042	Opé. d'ordre de transfert entre sections					
043	Opé. d'ordre à l'intérieur de la sect. d'expl.					
Total des recettes d'ordre d'exploitation						
TOTAL		361 950,00	206 741,40			155 208,60
Pour information						
R002 Excédent d'exploitation reporté de N-1						

II - PRESENTATION GENERALE DU COMPTE ADMINISTRATIF	II
SECTION D'INVESTISSEMENT - CHAPITRES	A3

DEPENSES D'INVESTISSEMENT

Chap.	Libellé	Crédits ouverts (BP+DM+RAR N-1)	Mandats émis	R à Réaliser au 31/12	Crédits annulés
20	Immobilisations incorporelles	157 200,00	156 000,00		1 200,00
21	Immobilisations corporelles	38 200,00	31 910,87		6 289,13
22	Immobilisations reçues en affectation				
23	Immobilisations en cours	2 670 000,00	44 669,84	284 627,65	2 340 702,51
	Total des opérations d'équipement				
	Total des dépenses d'équipement	2 865 400,00	232 580,71	284 627,65	2 348 191,64
10	Dotations, fonds divers et réserves				
13	Subventions d'investissement				
16	Emprunts et dettes assimilées				
18	Compte de liaison : affectation				
26	Particip. créances rattachées à des particip.				
27	Autres immobilisations financières	3 600,00	3 600,00		
020	Dépenses imprévues				
	Total des dépenses financières	3 600,00	3 600,00		
4581	Total des opé. pour compte de tiers				
	Total des dépenses réelles d'investissement	2 869 000,00	236 180,71	284 627,65	2 348 191,64
040	Opé. d'ordre de transfert entre sections				
041	Opérations patrimoniales				
	Total des dépenses d'ordre d'investissement				
	TOTAL	2 869 000,00	236 180,71	284 627,65	2 348 191,64
	Pour information				
	D001 Solde d'exécution négatif reporté de N-1				

RECETTES D'INVESTISSEMENT

Chap.	Libellé	Crédits ouverts (BP+DM+RAR N-1)	Titres émis	R à Réaliser au 31/12	Crédits annulés
13	Subventions d'investissement	450 250,00	10 243,00		440 007,00
16	Emprunts et dettes assimilées (hors 165)	2 080 000,00			2 080 000,00
20	Immobilisations incorporelles				
21	Immobilisations corporelles				
22	Immobilisations reçues en affectation				
23	Immobilisations en cours				
	Total des recettes d'équipement	2 530 250,00	10 243,00		2 520 007,00
10	Dot., fonds divers et réserves				
106	Réserves				
165	Dépôts et cautionnement reçus	5 000,00			5 000,00
18	Compte de liaison : affectation				
26	Particip. créances rattachées à des particip.				
27	Autres immobilisations financières				
	Total des recettes financières	5 000,00			5 000,00
4582	Total des opé. pour compte de tiers				
	Total des recettes réelles d'investissement	2 535 250,00	10 243,00		2 525 007,00
021	Virement de la section d'exploitation	333 750,00			
040	Opé. d'ordre de transfert entre sections				
041	Opérations patrimoniales				
	Total des recettes d'ordre d'investissement	333 750,00			
	TOTAL	2 869 000,00	10 243,00		2 525 007,00
	Pour information				
	R001 Solde d'exécution positif reporté de N-1				

II - PRESENTATION GENERALE DU COMPTE ADMINISTRATIF	II
BALANCE GENERALE DU BUDGET	B1

1 - Mandats émis (y compris sur les restes à réaliser N-1)

	EXPLOITATION	Opérations réelles	Opérations d'ordre	TOTAL
011	Charges à caractère général	8 126,65		8 126,65
012	Charges de personnel et frais assimilés			
014	Atténuation de produits			
60	<i>Achat et variations de stocks</i>			
65	Autres charges de gestion courante	15 154,68		15 154,68
66	Charges financières			
67	Charges exceptionnelles			
68	Dotations aux amortissements et provisions			
69	Impôts sur les bénéficiaires et assimilés			
71	<i>Production stockée (ou déstockage)</i>			
Dépenses d'exploitation - Total		23 281,33	0,00	23 281,33

+

D 002 Déficit d'exploitation reporté de N-1	0,00
--	-------------

=

TOTAL DES DEPENSES D'EXPLOITATION CUMULEES	23 281,33
---	------------------

	INVESTISSEMENT	Opérations réelles	Opérations d'ordre	TOTAL
10	Dotations, fonds divers et réserves			
13	Subventions d'investissement			
14	<i>Prov. réglementées et amt dérogatoires</i>			
15	<i>Provisions pour risques et charges</i>			
16	Remboursement d'emp. (sf 1688 non budg)			
18	Compte de liaison : Affectations			
	Total des opérations d'équipement			
20	Immobilisations incorporelles	156 000,00		156 000,00
21	Immobilisations corporelles	31 910,87		31 910,87
22	Immobilisations reçues en affectation			
23	Immobilisations en cours	44 669,84		44 669,84
26	Particip. et créances ratt. à des participations			
27	Autres immobilisations financières	3 600,00		3 600,00
28	<i>Amortissement des immobilisations (reprises)</i>			
29	<i>Dépréciation des immobilisations</i>			
39	<i>Dépréciation des stocks et en-cours</i>			
4581	Opérations pour compte de tiers			
481	<i>Charges à répartir sur plusieurs exercices</i>			
3..	Stocks			
Dépenses d'investissement - Total		236 180,71	0,00	236 180,71

+

D 001 Déficit d'investissement reporté de N-1	0,00
--	-------------

=

TOTAL DES DEPENSES D'INVESTISSEMENT CUMULEES	236 180,71
---	-------------------

II - PRESENTATION GENERALE DU COMPTE ADMINISTRATIF	II
BALANCE GENERALE DU BUDGET	B2

2 - Titres émis (y compris sur les restes à réaliser N-1)

	EXPLOITATION	Opérations réelles	Opérations d'ordre	TOTAL
013	Atténuation de charges			
60	Achats et variation des stocks			
70	Ventes de produits fabriqués, prestations			
71	Production stockée (ou destockage)			
72	Production immobilisée			
73	Produits issus de la fiscalité			
74	Subvention d'exploitation	198 941,40		198 941,40
75	Autres produits de gestion courante	7 800,00		7 800,00
76	Produits financiers			
77	Produits exceptionnels			
78	Reprises sur amortissements et provisions			
79	Transferts de charges			
Recettes d'exploitation - Total		206 741,40	0,00	206 741,40

+

R 002 Excédent d'exploitation reporté de N-1	
---	--

=

TOTAL DES RECETTES D'EXPLOITATION CUMULEES	206 741,40
---	-------------------

	INVESTISSEMENT	Opérations réelles	Opérations d'ordre	TOTAL
10	Dotations, fonds divers et réserves (sf 106)			
13	Subventions d'investissement	10 243,00		10 243,00
14	Prov.réglémentées et amt. dérogatoires			
15	Provisions pour risques et charges			
16	Emprunts et dettes (sf 1688 non budg.)			
18	Compte de liaison : Affectations			
20	Immobilisations incorporelles			
21	Immobilisations corporelles			
22	Immobilisations reçues en affectation			
23	Immobilisations en cours			
26	Participations et créances ratt. à des part.			
27	Autres immob. financières			
28	Amortissements des immobilisations			
29	Prov. pour dépréciation des immobilisations			
39	Prov. pour dépréciation des stocks et en-cours			
4582	Opérations pour compte de tiers			
481	Charges à répartir sur plusieurs exercices			
3..	Stocks			
Recettes d'investissement - Total		10 243,00	0,00	10 243,00

+

R 001 Excédent d'investissement reporté de N-1	
---	--

+

AFFECTATION AUX COMPTES 106	
------------------------------------	--

=

TOTAL DES RECETTES D'INVESTISSEMENT CUMULEES	10 243,00
---	------------------

III - VOTE DU COMPTE ADMINISTRATIF	III
SECTION D'EXPLOITATION - DETAIL DES DEPENSES	A1

Chap/ Art.	Libellé	Crédits ouverts (BP+DM+RAR N-1)	Crédits employés (ou restant à employer)			Crédits annulés
			Mandats émis	Charges rattachées	R à Réaliser au 31/12	
011	CHARGES A CARACTERE GENERAL	9 200,00	8 126,65			1 073,35
6132	Locations immobilières	7 800,00	7 800,00			
61558	Entretien et reparat. autres biens mobiliers	1 000,00				1 000,00
6231	Annonces et insertions	400,00	326,65			73,35
65	AUTRES CHARGES DE GESTION COURANTE	19 000,00	15 154,68			3 845,32
658	Charges diverses de la gestion courante	19 000,00	15 154,68			3 845,32
TOTAL=DEPENSES DE GESTION DES SERVICES (a)=(011+012+014+65)		28 200,00	23 281,33			4 918,67
TOTAL DES DEPENSES REELLES =(a)+66+67+(68)+(69)+022		28 200,00	23 281,33			4 918,67
023	VIREMENT A LA SECTION D'INVESTISSEMENT	333 750,00				
TOTAL DES PRELEVEMENTS AU PROFIT DE LA SECTION D'INVESTISSEMENT		333 750,00				
TOTAL DES DEPENSES D'ORDRE		333 750,00				
TOTAL DES DEPENSES D'EXPLOITATION DE L'EXERCICE = Total des opérations réelles et ordre		361 950,00	23 281,33	0,00	0,00	4 918,67

Pour information	
D 002 Déficit d'exploitation reporté de n-1	0,00

III - VOTE DU COMPTE ADMINISTRATIF	III
SECTION D'EXPLOITATION - DETAIL DES RECETTES	A2

Chap/ Art.	Libellé	Crédits ouverts (BP+DM+RAR N-1)	Crédits employés (ou restant à employer)			Crédits annulés
			Titres émis	Produits rattachés	R à Réaliser au 31/12	
74	DOTATIONS, SUBVENTIONS ET PARTICIPATIONS	354 150,00	198 941,40			155 208,60
74	Subventions d'exploitation	354 150,00	198 941,40			155 208,60
75	AUTRES PRODUITS DE GESTION COURANTE	7 800,00	7 800,00			
757	Redevances versees par fermiers et concession.	7 800,00	7 800,00			
TOTAL=RECETTES DE GESTION DES SERVICES (a)=70+73+74+75+013		361 950,00	206 741,40			155 208,60
TOTAL DES RECETTES REELLES =(a)+76+77+(78)		361 950,00	206 741,40			155 208,60
TOTAL DES RECETTES D'ORDRE						
TOTAL DES RECETTES D'EXPLOITATION DE L'EXERCICE = Total des opérations réelles et ordre		361 950,00	206 741,40	0,00	0,00	155 208,60

Pour information R 002 Excédent d'exploitation reporté de N-1	0,00
---	-------------

III - VOTE DU COMPTE ADMINISTRATIF	III
SECTION D'INVESTISSEMENT - DETAIL DES DEPENSES	B1

Chap/ Art.	Libellé	Crédits ouverts (BP+DM+RAR N-1)	Mandats émis	R à Réaliser au 31/12	Crédits annulés
20	IMMOBILISATIONS INCORPORELLES	157 200,00	156 000,00		1 200,00
208	AUTRES IMMOBILISATIONS CORPORELLES	157 200,00	156 000,00		1 200,00
21	IMMOBILISATIONS CORPORELLES	38 200,00	31 910,87		6 289,13
2188	AUTRES	38 200,00	31 910,87		6 289,13
23	IMMOBILISATIONS EN COURS	2 670 000,00	44 669,84	284 627,65	2 340 702,51
2313	IMMOB. EN COURS CONSTRUCTION	2 670 000,00	44 669,84	284 627,65	2 340 702,51
Total des dépenses d'équipement		2 865 400,00	232 580,71	284 627,65	2 348 191,64
27	AUTRES IMMOBILISATIONS FINANCIERES	3 600,00	3 600,00		
275	DEPOTS ET CAUTIONNEMENTS VERSES	3 600,00	3 600,00		
Total des dépenses financières		3 600,00	3 600,00		
TOTAL DEPENSES REELLES		2 869 000,00	236 180,71	284 627,65	2 348 191,64
TOTAL DEPENSES D'ORDRE					

TOTAL DES DEPENSES D'INVESTISSEMENT DE L'EXERCICE (= Total des opérations réelles et ordre)	2 869 000,00	236 180,71	284 627,65	2 348 191,64
--	---------------------	-------------------	-------------------	---------------------

Pour information D 001 Déficit d'investissement reporté de N-1	0,00
---	------

III - VOTE DU COMPTE ADMINISTRATIF	III
SECTION D'INVESTISSEMENT - DETAIL DES RECETTES	B2

Chap/ Art.	Libellé	Crédits ouverts (BP+DM+RAR N-1)	Titres émis	R à Réaliser au 31/12	Crédits annulés
13	SUBVENTIONS D'INVESTISSEMENT	450 250,00	10 243,00		440 007,00
1311	ETAT ET ETABLISSEMENTS NATIONAUX	10 250,00	10 243,00		7,00
1312	REGIONS	40 000,00			40 000,00
1313	DEPARTEMENTS	300 000,00			300 000,00
1318	AUTRES	100 000,00			100 000,00
16	EMPRUNTS ET DETTES ASSIMILEES	2 085 000,00			2 085 000,00
1641	EMPRUNTS EN EUROS	2 080 000,00			2 080 000,00
165	DEPOTS ET CAUTIONNEMENT RECUS	5 000,00			5 000,00
Total des recettes financières		2 535 250,00	10 243,00		2 525 007,00
TOTAL DES RECETTES REELLES		2 535 250,00	10 243,00		2 525 007,00
021	VIREMENT DE LA SECTION DE FONCTIONNEMENT	333 750,00			
TOTAL PRELEVEMENTS Provenant de la sect. d'expl.		333 750,00			
TOTAL DES RECETTES D'ORDRE		333 750,00			
TOTAL DES RECETTES D'INVESTISSEMENT DE L'EXERCICE (= Total des opérations réelles et ordre)		2 869 000,00	10 243,00	0,00	2 525 007,00
Pour information R 001 Excédent d'investissement reporté de N-1			0,00		

IV - ANNEXES	IV
ELEMENTS DU BILAN EQUILIBRE DES OPERATIONS FINANCIERES - RECETTES	A4.2

A4.2- DETAIL DES OPERATIONS FINANCIERES EN RECETTES

Art.	Libellé	Crédits ouverts	Réalisations (titres émis)	Restes à réaliser au 31/12	Crédits annulés
RECETTES (RESSOURCES PROPRES) = a+b+c+d		2 869 000,00	III 10 243,00		2 858 757,00
	Ressources propres externes (a)				
	Autres recettes financières (b)	2 535 250,00	10 243,00		2 525 007,00
1311	etat et etablissements nationaux	10 250,00	10 243,00		7,00
1312	regions	40 000,00			40 000,00
1313	departements	300 000,00			300 000,00
1318	autres	100 000,00			100 000,00
1641	emprunts en euros	2 080 000,00			2 080 000,00
165	depots et cautionnement recus	5 000,00			5 000,00
	transfert entres sections (c)				
021	Virement de la section de fonct. (d)	333 750,00			

RESULTATS REPORTES ET AFFECTATION

D001	Déficit d'Investissement Reporté	
R001	Excédent d'Investissement Reporté	
R1064	Reserves réglementées	
	Affectation des plus values de cessions	
R1068	Excédent d'exploitation capitalisé	

	Montant
Dépenses financières Hors dépenses des c/16449 et c/166)	I + D001 3 600,00
Recettes financières (V)	III + R001 + R1064 + R1068 10 243,00
Solde des op. financières	(III + R001 + R1068 + R1064) - (I + D001) 6 643,00
Solde net hors charges transférées	(III + R001 + R1068 + R1064) - (II + D001) 6 643,00

IV - ANNEXES	IV
ARRETE ET SIGNATURES	D

D - ARRETE - SIGNATURES

Nombre de membres en exercice	34
Nombre de membres présents	
Nombre de suffrages exprimés	

VOTES	Pour	
	Contre	
	abstentions	

Date de convocation :26/01/2011

Présenté par le Président, Y. LAMY,
A Coutances , le 02/02/2011

Délibéré par le conseil communautaire
A Coutances , le 02/02/2011

Les membres du conseil communautaire réuni,

M. PERIER	MME LECONTE
M FERRAND	MME LESAGE (Suppléant)
M. VAUGEOIS	MME LEMONNIER
MME MANSON	MME HELAINE (Suppléant)
MME BATAILLE	MME GROUD
M. GRANDIN	M. LEBAS (Suppléant)
M. LEROUGE	M. GAUNELLE
MME SOREL	M. COUSIN
M. LONGERON	MME FOURNIER
M. SAVARY	M. BOURDIN (Suppléant)
MME LEDUC (Suppléant)	M. GUILLON
MME VERNIER	M. LEDOUX
MME VOISIN (Suppléant)	M. RIVEY
M. MAURY	M. HELIE
MME TOUCHARD (Suppléant)	MME LECHARTIER
M. VALLEE	M. LEHERICEY
M. LEGRAVEREND (Suppléant)	

Certifié exécutoire par le Président compte tenu de la transmission en préfecture
et de la publication

A Coutances